COMMITTENTE:	PromoTurismo FVG internet: http://www.promoturismo.fvg.it E. mail: tavagnacco@promoturismo.fvg.it	Sede legale: Via Locchi, 19 32134 TRIESTE Divisione Promotur amministrazione e Uffici tecnici: Via Palladio, 90 33010 TAVAGNACCO (UD) tel. +39 0432 573957 fax. +39 0432 574010

REGIONE AUTONOMA FRIULI VENEZIA GIULIA
PROVINCIA DI UDINE

COMUNE DI TARVISIO

POLO SCIISTICO DI TARVISIO

PROGETTO DEFINITIVO

2	OGGETTO: LAVORI PER LO SMANTELLAMENTO DELLA SEGGIOVIA DENOMINATA "TARVISIO II", CON RECUPERO COMPONENTISTICHE (carpenterie e parti elettromeccaniche) , SITUATA NEL POLO SCIISTICO E COMUNE DI TARVISIO (UD)	STATO DI: PROGETTO data: 27.marzo.2018 scala: 1:2 000 n° commessa: 30323 codice archivio:
TAVOLA N°:	ELABORATO: ***ESTRATTO ORTOFOTO:*** individuazione aree di intervento	

progetto:	gara dimostrativa	*UFFICIO TECNICO* *PromoTurismo FVG* *CUMIN per.ind. Marco* via Palladio 90 - 33010 TAVAGNACCO (Ud) telefono: +390432 573957 fax: +390432 574010 e_mail: marco.cumin@promoturismo.fvg.it internet: http://www.promoturismo.fvg.it albo collegio Per. Ind di UDINE pos. n° 2469 c.f. CMN MRC 67A15 L195Z
disegnatore:		
controllato da:		
approvato da:		
revisioni:		

IL COMMITTENTE:	IL PROGETTISTA:	VISTO:

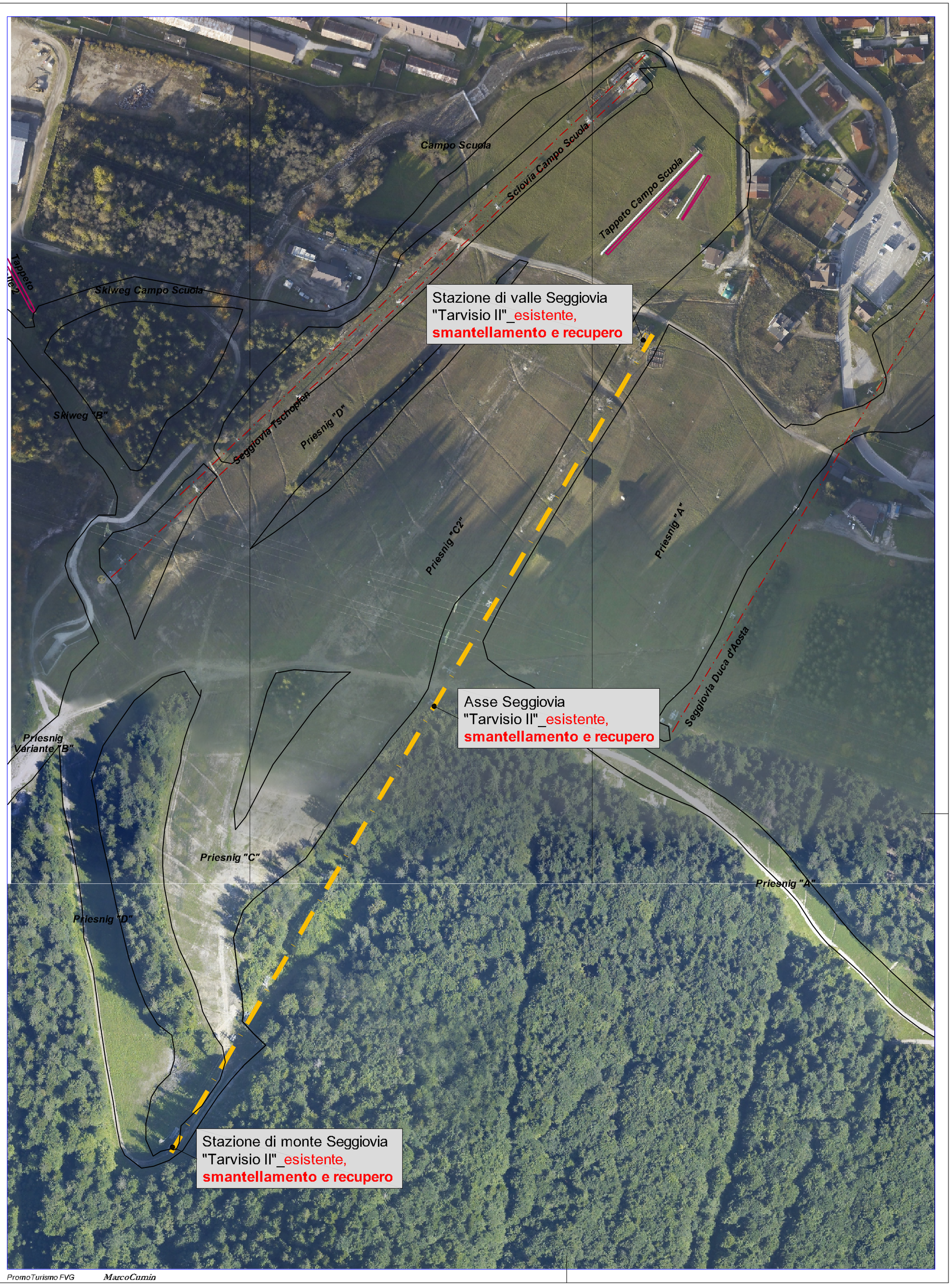

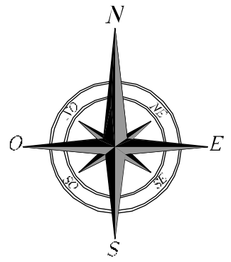

PromoTurismo FVG MarcoCumin